

**LIGA INTERNACIONAL CONTRA LA EPILEPSIA (ILAE)**  
**Academia Latinoamericana de Epilepsia (ALADE)**  
*Grupo de Trabajo: Educación Virtual en Epilepsia para América Latina (EVELA)*

**CONVOCATORIA**

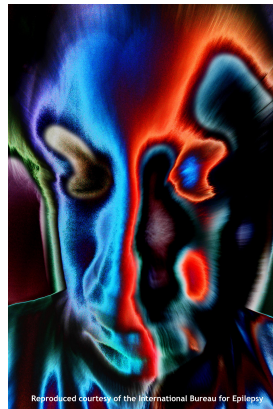

**CURSO VIRTUAL sobre**  
**EPILEPSIA EN ATENCIÓN PRIMARIA**  
**para América Latina - 2024**

*Directores:* Prof. Dr. Jaime Carrizosa – Prof. Dra. Patricia Braga

**OBJETIVOS:** Contribuir a mejorar el manejo diagnóstico y terapéutico de los pacientes con epilepsia a través de la actualización de los médicos que se desempeñan en el primer nivel de atención, con contenidos y metas de aprendizajes específicamente definidos de acuerdo al curriculum aprobado por ILAE en 2023.

**FECHAS: Inicio:** 8 de julio, 2024

**Finalización:** 1 de setiembre, 2024

**Período de inscripción:** 1/5/24 - 21/6/24. Cupos limitados

**Contacto para inscripción y consultas:** [epi.aps.online@gmail.com](mailto:epi.aps.online@gmail.com)

**Costo:** el arancel para médicos y residentes en 2024 es de *USD 30.-*  
*Aranceles especiales para Cuba, Venezuela, Mozambique, Angola: USD 10.-*  
*Convenio YES- Estudiantes de medicina beca 50% (adjuntar constancia de bedelía).*  
*Disponibilidad de un número limitado de becas parciales y completas, que se considerarán en base a la solicitud individual (enviar carta con fundamentación).*

## **ESTRUCTURA TEMÁTICA DEL CURSO:**

Módulo 1: Definiciones y diagnóstico.

Módulo 2: Semiología y clasificación de crisis epilépticas.

Módulo 3: Diagnóstico diferencial de crisis.

Módulo 4: Diagnóstico paraclínico.

Módulo 5: Bases del tratamiento farmacológico.

Módulo 6: Manejo en los diferentes niveles de atención.

Módulo 7: Emergencias en epilepsia.

Módulo 8: Aspectos sociales y educación al paciente.

## **EL CURSO**

- Es un curso completamente online, al que se accede a través de la plataforma virtual de la ILAE-Academy.
- Se dictará en español y portugués. Algunos materiales complementarios pueden estar en inglés.
- Consiste en 8 módulos temáticos, cada uno de una semana de duración. Los materiales permanecen disponibles hasta el final del curso. La interacción con los tutores se realiza solamente durante cada módulo correspondiente.
- El horario es totalmente flexible: cada estudiante puede acceder a los materiales y realizar las tareas asignadas en el momento que le sea conveniente, dentro del plazo estipulado.

**EVALUACIÓN FINAL:** examen *online* con preguntas múltiple opción y nivel de aprobación del 60% de los puntos. Se entregará certificado de aprobación.